URBANISTIČKI PLAN GRADAČAC 2020

izmjene dijela plana

-prijedlog-

R 1:1000

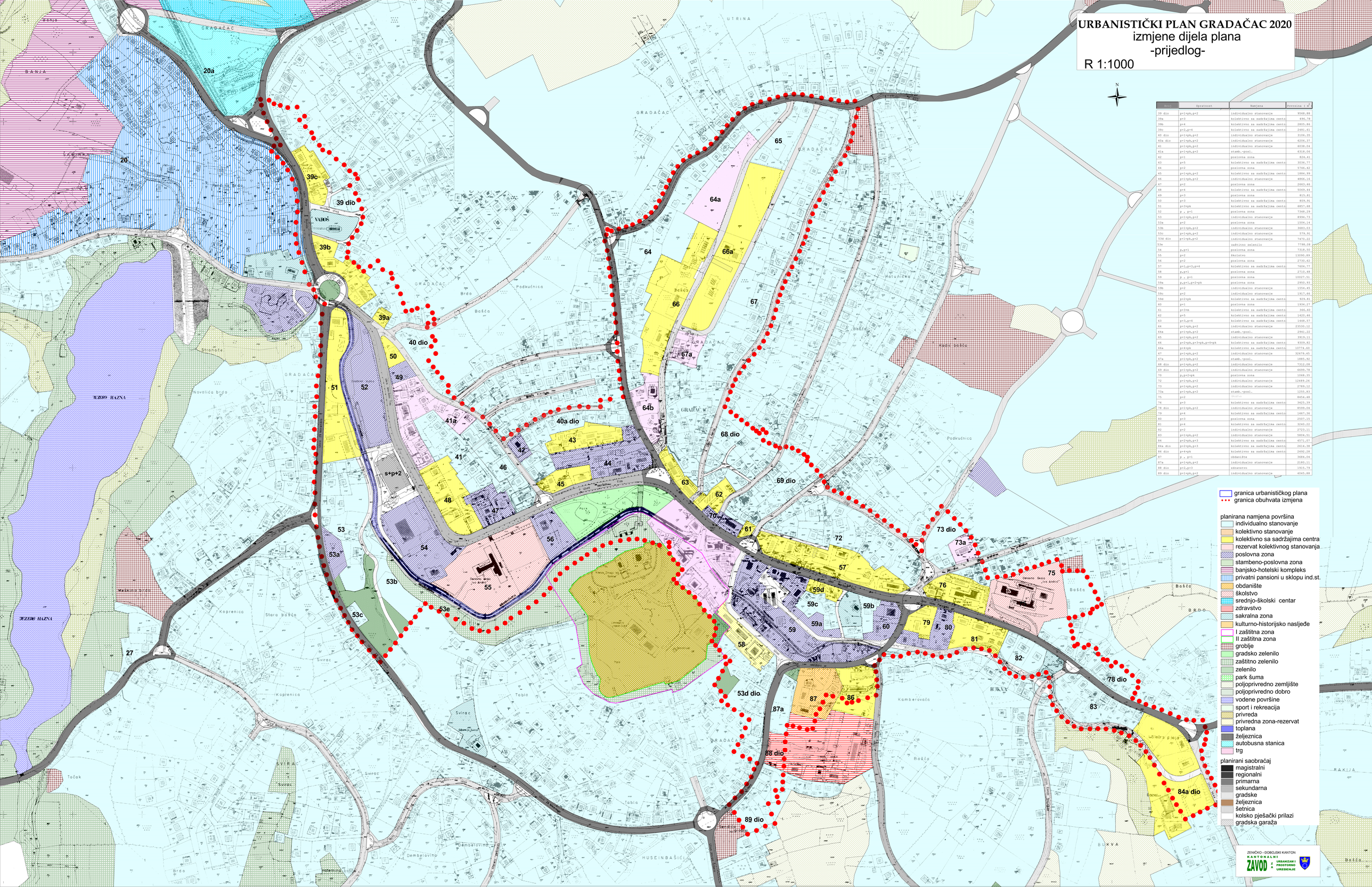

Broj	Spratnost	Namjena	Površina (m^2)
39 dio	p+1+pk,p+2	individualno stanovanje	9568.88
39a	p+3	kolektivno sa sadržajima centr	496.78
39b	p+4	kolektivno sa sadržajima centr	2805.86
39c	p+2,p+4	kolektivno sa sadržajima centr	2481.61
40 dio	p+1+pk,p+2	individualno stanovanje	3106.35
40a dio	p+1+pk,p+2	individualno stanovanje	4206.37
41	p+1+pk,p+2	individualno stanovanje	6038.04
41a	p+1+pk,p+2	stamb.-posl.	4318.06
42	p+1	poslovna zona	824.41
43	p+5	kolektivno sa sadržajima centr	3036.77
44	p+2	poslovna zona	5746.42
45	p+1+pk,p+2	kolektivno sa sadržajima centr	1884.99
46	p+1+pk,p+2	individualno stanovanje	4866.16
47	p+2	poslovna zona	2463.46
48	p+4	kolektivno sa sadržajima centr	5069.44
49	p+3	poslovna zona	815.81
50	p+3	kolektivno sa sadržajima centr	809.91
51	p+3+pk	kolektivno sa sadržajima centr	6857.48
52	p , p+1	poslovna zona	7348.29
53	p+1+pk,p+2	individualno stanovanje	8994.73
53a	p+2	poslovna zona	1504.14
53b	p+1+pk,p+2	individualno stanovanje	3683.03
53c	p+1+pk,p+2	individualno stanovanje	579.91
53d dio	p+1+pk,p+2	individualno stanovanje	7470.22
53e		zaštitno zelenilo	7798.08
54	p,p+1	poslovna zona	7318.50
55	p+2	školstvo	13090.89
56	p+2	poslovna zona	2730.42
57	p+1,p+3,p+4	kolektivno sa sadržajima centr	7604.77
58	p,p+1	poslovna zona	2710.48
59	p , p+1	poslovna zona	10027.51
59a	p,p+1,p+2+pk	poslovna zona	2950.93
59b	p+2	individualno stanovanje	1554.45
59c	p+2	individualno stanovanje	1917.66
59d	p+2+pk	kolektivno sa sadržajima centr	929.81
60	p+1	poslovna zona	1936.27
61	p+3+m	kolektivno sa sadržajima centr	366.60
62	p+5	kolektivno sa sadržajima centr	1420.46
63	p+3,p+4	kolektivno sa sadržajima centr	1448.57
64	p+1+pk,p+2	individualno stanovanje	2533.12
64a	p+1+pk,p+2	stamb.-posl.	2941.22
65	p+1+pk,p+2	individualno stanovanje	3919.12
66	p+2+pk,p+3+pk,p+4+pk	kolektivno sa sadržajima centr	9309.82
66a	p+4+pk	kolektivno sa sadržajima centr	10774.60
67	p+1+pk,p+2	individualno stanovanje	32679.45
67a	p+1+pk,p+2	stamb.-posl.	1885.92
68 dio	p+1+pk,p+2	individualno stanovanje	7312.08
69 dio	p+1+pk,p+2	individualno stanovanje	6699.78
70	p,p+2+pk	poslovna zona	1068.35
72	p+1+pk,p+2	individualno stanovanje	12489.26
73	p+1+pk,p+2	individualno stanovanje	2789.12
73a	p+1+pk,p+2	stamb.-posl.	1255.83
75	p+2	Hotel	8454.48
76	p+3	kolektivno sa sadržajima centr	3425.39
78 dio	p+1+pk,p+2	individualno stanovanje	8599.04
79	p+4	kolektivno sa sadržajima centr	1467.36
80	p+3	poslovna zona	2507.15
81	p+4	kolektivno sa sadržajima centr	3240.22
82	p+2	individualno stanovanje	2723.11
83	p+1+pk,p+2	individualno stanovanje	5804.51
84	p+2+pk,p+3	kolektivno sa sadržajima centr	4571.07
84a dio	p+2+pk,p+3	kolektivno sa sadržajima centr	2824.38
86 dio	p+4+pk	kolektivno sa sadržajima centr	2492.28
87	p , p+1	obdanište	3684.04
87a	p+1+pk,p+2	individualno stanovanje	2180.11
88 dio	p+2,p+3	zdravstvo	1915.79
89 dio	p+1+pk,p+2	individualno stanovanje	4045.88

granica urbanističkog plana

granica obuhvata izmjena

planirana namjena površina

- individualno stanovanje
- kolektivno stanovanje
- kolektivno sa sadržajima centra
- rezervat kolektivnog stanovanja
- poslovna zona
- stambeno-poslovna zona
- banjsko-hotelski kompleks
- privatni pansioni u sklopu ind.st.
- obdanište
- školstvo
- srednjo-školski centar
- zdravstvo
- sakralna zona
- kulturno-historijsko nasljeđe
- I zaštitna zona
- II zaštitna zona
- groblje
- gradsko zelenilo
- zaštitno zelenilo
- zelenilo
- park šuma
- poljoprivredno zemljište
- poljoprivredno dobro
- vodene površine
- sport i rekreacija
- privreda
- privredna zona-rezervat
- toplana
- željeznica
- autobusna stanica
- trg

planirani saobraćaj

- magistralni
- regionalni
- primarna
- sekundarna
- gradske
- željeznica
- šetnica
- kolsko pješački prilazi
- gradska garaža

ZENIČKO - DOBOJSKI KANTON

KANTONALNI ZAVOD ZA URBANIZAM I PROSTORNO UREĐENJE